

Informace o pozemku

Parcelní číslo:	2159
Obec:	Plumlov [589896]
Katastrální území:	Plumlov [721964]
Číslo LV:	1937
Výměra [m²]:	896
Typ parcely:	Parcela katastru nemovitostí
Mapový list:	DKM
Určení výměry:	Ze souřadnic v S-JTSK
Druh pozemku:	trvalý travní porost

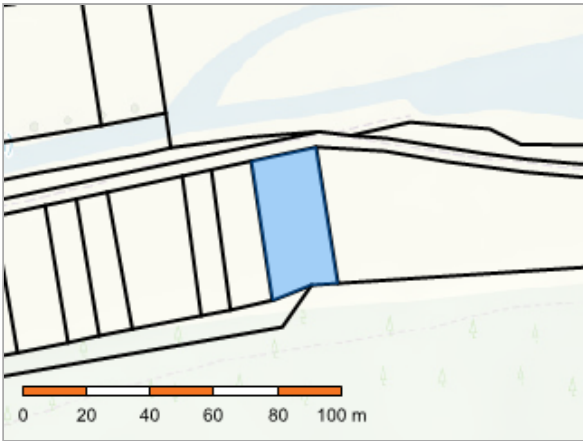

Vlastníci, jiní oprávnění

Vlastnické právo	Podíl
Vaňák David, Václava Špály 4064/18, 79604 Prostějov	1/2
Vaňák Pavel, Krasická 3933/43, Krasice, 79601 Prostějov	1/2

Způsob ochrany nemovitosti

Název
zemědělský půdní fond

Seznam BPEJ

BPEJ	Výměra
37101	896

Omezení vlastnického práva

Nejsou evidována žádná omezení.

Jiné zápisy

Nejsou evidovány žádné jiné zápisy.

Řízení, v rámci kterých byl k nemovitosti zapsán cenový údaj (celkem 0)

Nemovitost je v územním obvodu, kde státní správu katastru nemovitostí ČR vykonává [Katastrální úřad pro Olomoucký kraj](#), [Katastrální pracoviště Prostějov](#)

Zobrazené údaje mají informativní charakter. Platnost dat k 17.04.2025 07:00.